



AS-400

AS P.P.H A.Sobiesiak
ul.Urbanistów 1, 05-500 Piaseczno
tel./fax (022) 737 05 23
e-mail: biuro@aspvh.pl
www.aspvh.pl

Pozycja E Korytka o szerokości wewnętrznej 400mm

E.I.	Numer elementu	KORYTKO AS-400	Szerokość mm	Wysokość mm	Długość mm	Przekrój poprzeczny [cm ²]	Powierz. wlotowa [cm ² /mb]	Masa kg	Ruszt
E.I.1.	1.03.1	bez spadku	545	645	665	2160	1838/2494 [^]	162.5	Ruszt żeliwne szczelinowe kl.D400-28.0 kg kl.F900-48.0 kg Ruszt żeliwny kratowy kl.D400-28.0 kg
E.I.2.	1.07.1	bez spadku	545	585	665	1919	1838/2494 [^]	159.5	
E.I.3.	1.1	bez spadku	493	525	665	1677	1838/2494 [^]	131.5	
E.I.4.	0.1.03.1	górnny element studzienki	545	645	665	2160/1918*	1838/2494 [^]	121.5	
E.I.5.	0.1.07.1	górnny element studzienki	545	585	665	1919/1918*	1838/2494 [^]	118.5	
E.I.6.	0.1.1	górnny element studzienki	493	525	665	1677/1918*	1838/2494 [^]	90.5	
E.I.7.		dekiel z odpływem nr 1.03.1	545	645				18.0	
E.I.8.		dekiel z odpływem nr 1.07.1	545	585				16.0	
E.I.9.		dekiel z odpływem nr 1.1	493	525				13.5	
E.I.10.		dekiel ślepy nr 1.03.1	545	645				23.0	
E.I.11.		dekiel ślepy nr 1.07.1	545	585				21.0	
E.I.12.		dekiel ślepy nr 1.1	493	525				18.5	
E.II.	Numer elementu	ELEMENTY STUDZIENKI	Szerokość mm	Wysokość mm	Długość mm			Masa kg	
E.II.1.	A	przelotowy bez odpływu	493	485	675			113.5	
E.II.2.	A	przelotowy z odpływem z boku	493	485	675			110.0	
E.II.3.	A	przelotowy z odpływem czołowym	493	485	675			110.0	
E.II.4.	B	z dnem, bez odpływu	493	495	675			147.5	
E.II.5.	B	z dnem, z odpływem z boku	493	495	675			144.0	
E.II.6.	B	z dnem, z odpływem czołowym	493	495	675			144.0	
E.II.7.		łapacz zanieczyszczeń	380	350	400			8.0	

* - powierzchnia wlotu do studzienki

[^] - powierzchnia wlotu - ruszt szczelinowy / ruszt kratowy

AS

AS-400

AS P.P.H A.Sobiesiak
ul.Urbanistów 1, 05-500 Piaseczno
tel./fax (022) 737 05 23
e-mail: biuro@aspsh.pl
www.aspph.pl

Pozycja E.I.

Korpus korytka

Norma: PN-EN 1433:2005

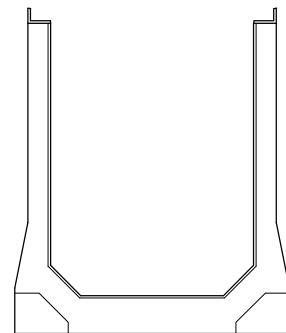
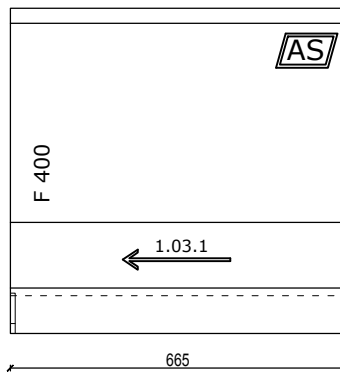
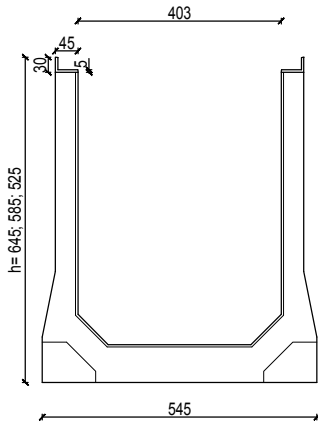
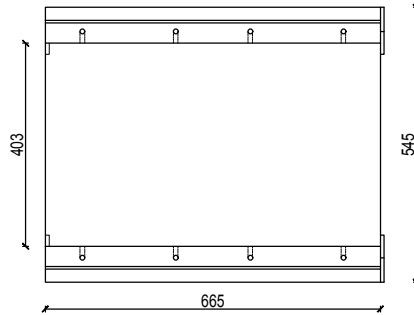
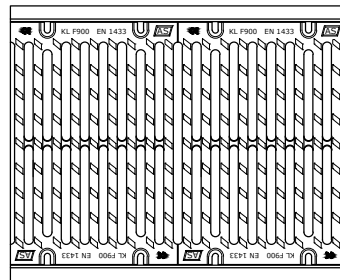
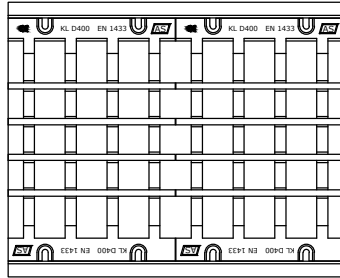

AS

AS-400

AS P.P.H A.Sobiesiak
ul. Urbanistów 1, 05-500 Piaseczno
tel./fax (022) 737 05 23
e-mail: biuro@aspsh.pl
www.aspsh.pl

Pozycja E.I. E.II.

Studzienki

Norma: PN-EN 1433:2005

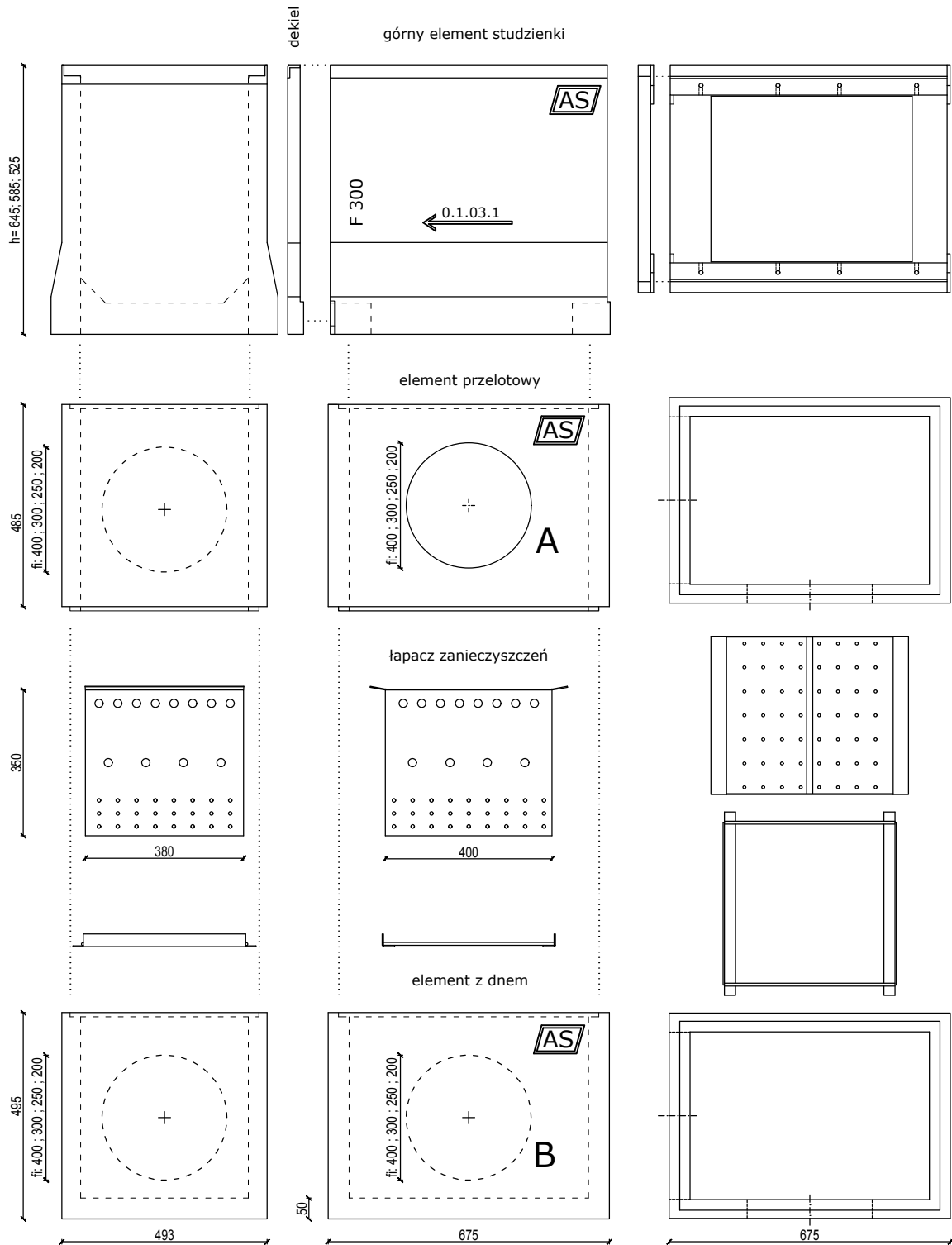

SKALA 1:150