SYSTEMY | SUFITOWE | ŚCIENNE

Z nami zrealizujesz swoje pomysły

PROJEKT

Port Lotniczy
Wrocław

Armstrong®

Idealnym rozwiązaniem okazał się niestandardowy metalowy sufit listwowy. Jest to sufit trwały, łatwy w konserwacji. Idealnie pasuje do koncepcji funkcjonalnej lotniska. Skutecznie ukrywa kable i inne urządzenia serwisowe, równocześnie nie daje możliwości ukrycia żadnych niebezpiecznych przedmiotów powyżej panelu. Dzięki swojej formie pozostawia wrażenie przestrzeni i zapewnia swobodną wentylację. Jego liniowa postać nadaje w przestrzeni szczególną rolę wskazując kierunki ruchu podróżnych. Dodatkowo, przestrzenie pomiędzy panelami idealnie nadają się do podwieszania tablic informacyjnych itp.

Nowoczesny wygląd i wytrzymały materiał

Lotniska to miejsca, w których codziennie przewijają się tłumy podróżnych, którzy muszą mieć zapewniony komfort i bezpieczeństwo. Lotniska muszą być więc funkcjonalne i dobrze oznakowane. Sufit ma tutaj szczególnie znaczenie - musi być trwały, łatwy w konserwacji, a zarazem powinien ukrywać urządzenia serwisowe i zapewniać do nich dostęp służb serwisowych. Architektom zależało też na tym, aby nie obniżać optycznie wnętrz pełnym sufitem modułowym. Sufit miał sprawiać wrażenie lekkiego tak, aby podróżujący, którzy chwilę wcześniej cieszyli się poczuciem przestrzeni w powietrzu, nie czuli się przytłoczeni otaczającym ich środowiskiem na ziemi.

Właściciel
Port Lotniczy Wrocław S.A.

Architekt
JSK Architekci

Omega by Armstrong

Firma wykonawcza
Em Decor

Sufity
Niestandardowy metalowy sufit listwowy
75x4000 - 4000m^2

Niestandardowy metalowy sufit listwowy

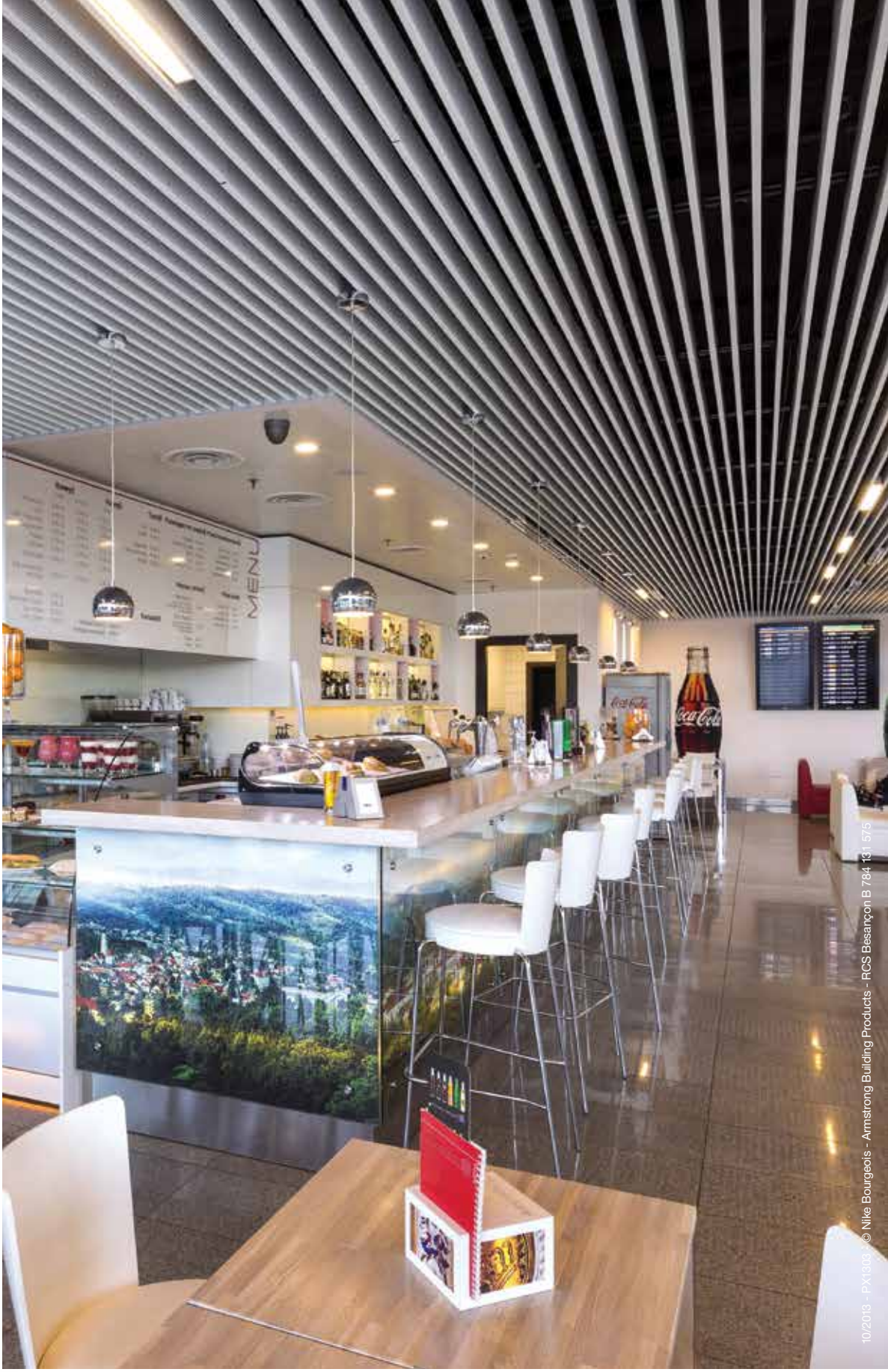

Więcej znajdziesz w Galerii Projektów

10/2013 - PX1303 - © Nike Bourgeois - Armstrong Building Products - RCS Besançon B 784 131 575

Armstrong Building Products BV
Sp. z o.o. Oddział w Polsce
ul. Domaniewska 37
02-672 Warszawa
Polska
Tel. (+48) 22 337 86 10/11
Fax (+48) 22 337 86 12
service-ce@armstrong.com
www.armstrong.pl/sufity

Armstrong®